



MASTER tubo LED InstantFit equipamentos eletrônicos T5

Master LEDtube HF 1500mm UO 36W 865 T5

O Philips MASTER LEDtube InstantFit T5 integra uma fonte de luz LED num formato fluorescente tradicional. O seu design único cria um aspeto visual uniforme perfeito que não se distingue do fluorescente tradicional. O Philips MASTER LEDtube InstantFit T5 é a solução ideal para clientes com elevados requisitos de fluxo luminoso e que querem maximizar o valor ao longo da vida útil. A poupança de energia total e a vida útil mais longa resultam num retorno do investimento atraente e benefícios em termos do Custo Total de Propriedade (TCO).

Dados do produto

Informações gerais		Eficiência luminosa (nominal) (Nom.)	
Casquilho	G5 [G5]		155,00 lm/W
Em conformidade com RoHS da UE	Sim	Consistência da cor	<6
Vida útil nominal (Nom.)	50000 h	Índice de restituição cromática (Nom.)	83
Ciclo de comutação	50000X	LLMF no final da vida útil nominal (Nom.)	70 %
Dados técnicos de luminosidade		Dados elétricos e de funcionamento	
Código da cor	865 [CCT de 6500 K]	Frequência de entrada	40000-75000 Hz
Abertura de feixe (Nom.)	160 °	Power (Rated) (Nom)	36 W
Fluxo luminoso (Nom.)	5600 lm	Corrente de lâmpada (Máx.)	750 mA
Designação da cor	Cool Daylight	Corrente de lâmpada (Mín.)	550 mA
Temperatura de cor correlacionada (Nom.)	6500 K	Tempo de arranque (Nom.)	0,5 s
		Tempo de aquecimento até 60% de luz (Nom.)	0.5 s

MASTER tubo LED InstantFit equipamentos eletrônicos T5

Fator de potência (Nom.)	0.9
Tensão (Nom.)	65-75 V

Temperatura

Temperatura ambiente (Máx.)	45 °C
Temperatura ambiente (Mín.)	-20 °C
Temperatura de armazenamento (Máx.)	65 °C
Temperatura de armazenamento (Mín.)	-40 °C
T-máxima na caixa (Nom)	45 °C

Controles e regulação

Regulável	false
-----------	-------

Dados mecânicos e de revestimento

Acabamento da lâmpada	Fosco
Material da lâmpada	Plástico
Comprimento do produto	1500 mm

Aprovação e aplicação

Etiqueta de Eficiência Energética (EEL)	A++
---	-----

Produto energeticamente eficiente	Sim
Marcas de aprovação	Conformidade com RoHS Marca CE Certificação KEMA Keur
Consumo de energia kWh/1000 h	42 kWh

Dados do produto

Código do produto completo	871869670605300
Nome de produto da encomenda	Master LEDtube HF 1500mm UO 36W 865 T5
EAN/UPC – Produto	8718696706053
Código de encomenda	70605300
Numerador SAP – Quantidade por embalagem	1
Numerador SAP – Embalagens por caixa exterior	10
N.º material (12NC)	929001346302
Peso líquido SAP (Peça)	0,170 kg

Desenho dimensional

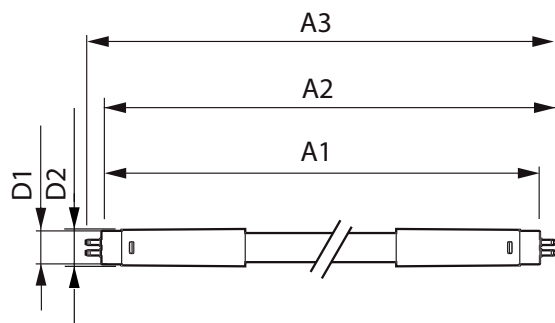

TLED 230V 37-80W 5600lm 160D 6500K G5 ND

Product	D1	D2	A1	A2	A3
Master LEDtube HF 1500mm UO 36W 865 T5	15,2 mm	21 mm	1447,8 mm	1454,9 mm	1462 mm

Dados fotométricos

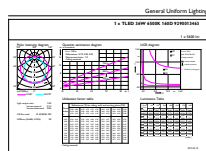

LEDtube 1500mm 36W G5 865 5600lm

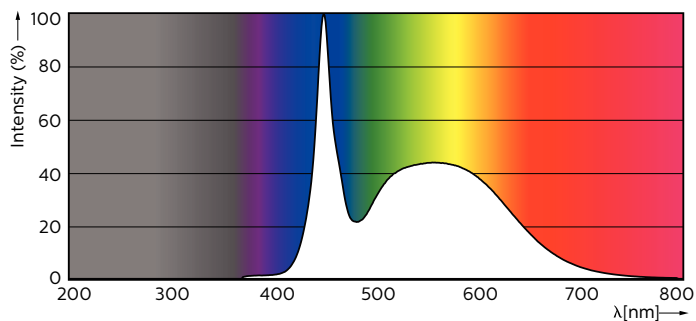

LEDtube 1500mm 36W G5 865 5600lm

MASTER tubo LED InstantFit equipamentos eletrônicos T5

Dados fotométricos

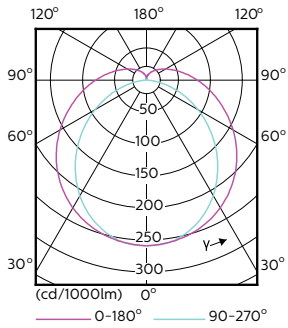

LEDtube 1200mm 26W G5

Vida útil

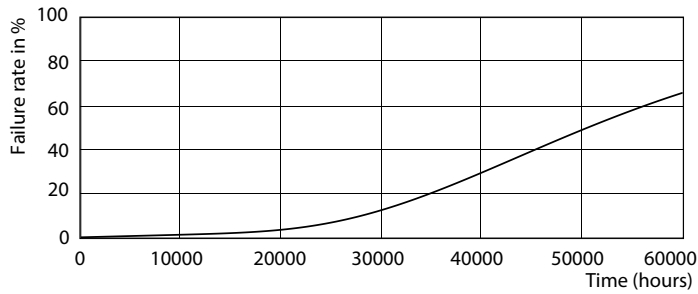

LEDtube 1500mm 36W G5 5600lm

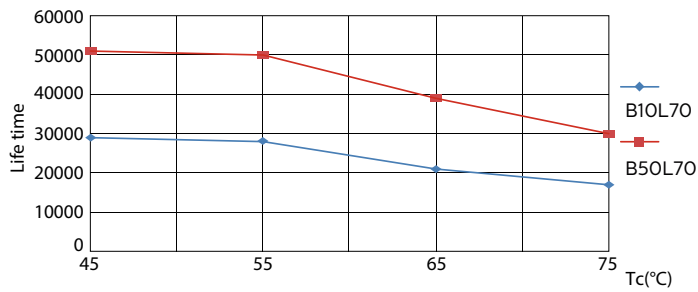

LEDtube 1500mm 36W G5 5600lm

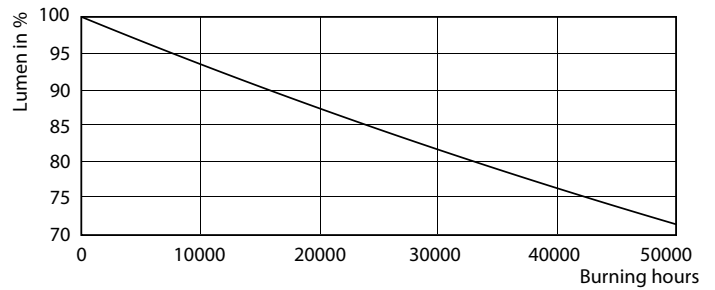

LEDtube 1500mm 36W G5 5600lm



LEDtube 1200mm 26W G5 3900lm

MASTER tubo LED InstantFit equipamentos eletrônicos T5

Vida útil



LEDtube 1500mm 36W G5 5600lm

